

Protocolo nº 1403112020
Folha nº 14
Data: 14/06/2021
Assinatura: [assinatura]

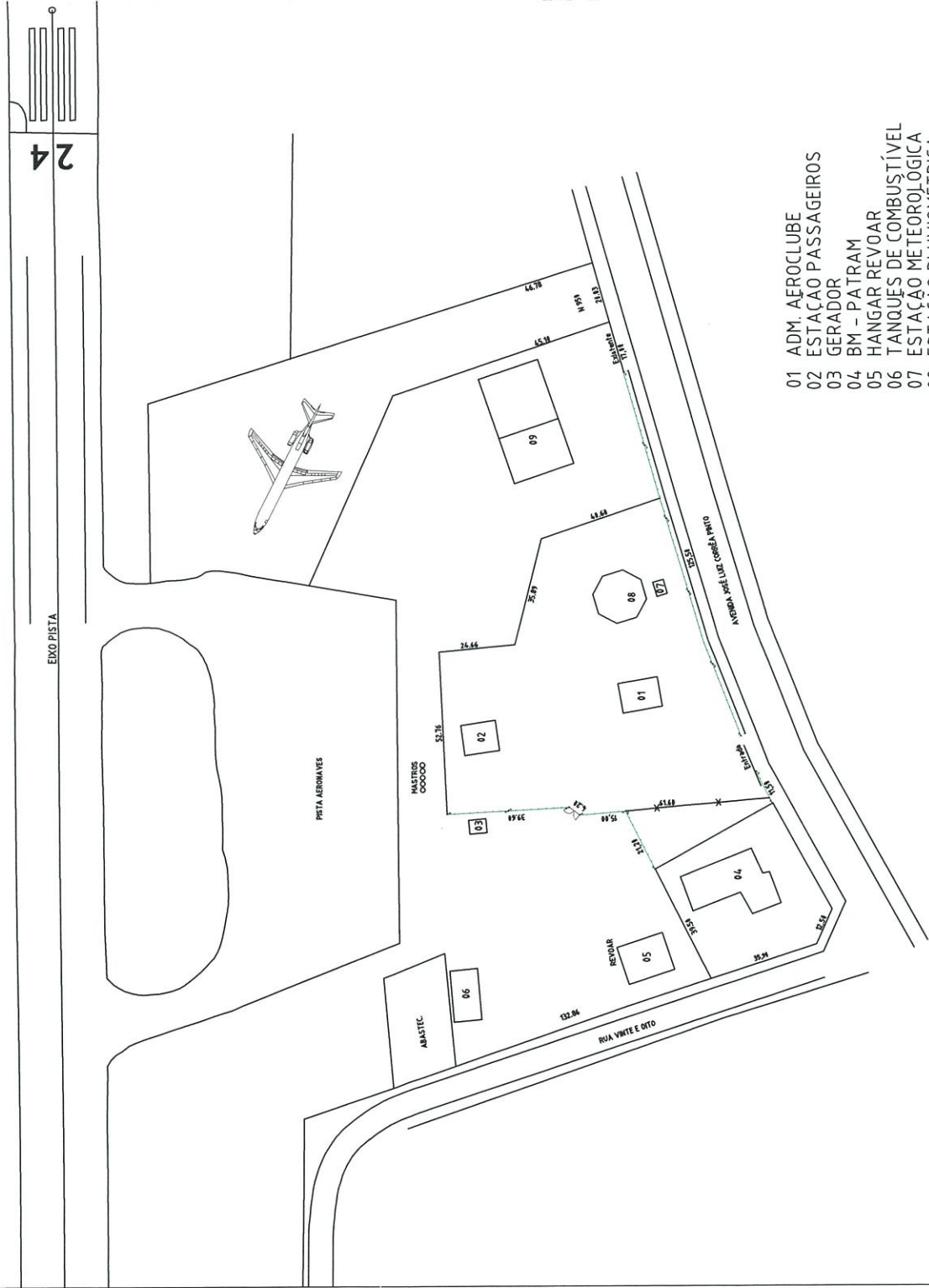

- 01 ADM. AEROCULUBE
- 02 ESTACAO PASSAGEIROS
- 03 GERADOR
- 04 BM - PATRAM
- 05 HANGAR REVOAR
- 06 TANQUES DE COMBUSTIVEL
- 07 ESTACAO METEOROLOGICA
- 08 ESTACAO PLUVIOMETRICA
- 09 HANGARES

Prefeitura Municipal de **CANELA**

obra: **Cercamento Aeródromo**

local: **Avenida José Corrêa Pinto**

prancha: **Localização Cercamento à executar**

extensão/área: **1/1500** escala: **metro** data: **Junho/2021**

nº: **01/03**

responsável técnico: **Vinicius F. Menetrier**

Constantino Orsolin
prefeito municipal

Rua Dona Carlinda 455 - Centro | Canela/RS | CEP 95680-000
(54) 3282.4077 | www.canela.rs.gov.br



- 01 ADM. AEROCUBE
- 02 ESTAÇÃO PASSAGEIROS
- 03 GERADOR
- 04 BM - PATRAM
- 05 HANGAR REVOAR
- 06 TANQUES DE COMBUSTÍVEL
- 07 ESTAÇÃO METEOROLÓGICA
- 08 ESTAÇÃO PLUVIOMÉTRICA
- 09 HANGARES
- CERCAMENTO À EXECUTAR
- POSIÇÃO DE ESCORAS

Prefeitura Municipal de

CANELA

obra: Cercamento Aeródromo

local: Avenida José Corrêa Pinto

prancha: Cercamento à executar

extensão/área: 1/1000

unidade: metro

data: Junho/2021

nº: 02/03

proprietário: Constantino Orsolin
prefeito municipal

responsável técnico: Vinicius F. Menetrier
eng. civil crea/rs 126.804-d



Constantino Orsolin
prefeito municipal

Rua Dona Carlinda 455 - Centro | Canela/RS | CEP 95680-000
(54) 3282.4077 | www.canela.rs.gov.br

Vinicius F. Menetrier
eng. civil crea/rs 126.804-d

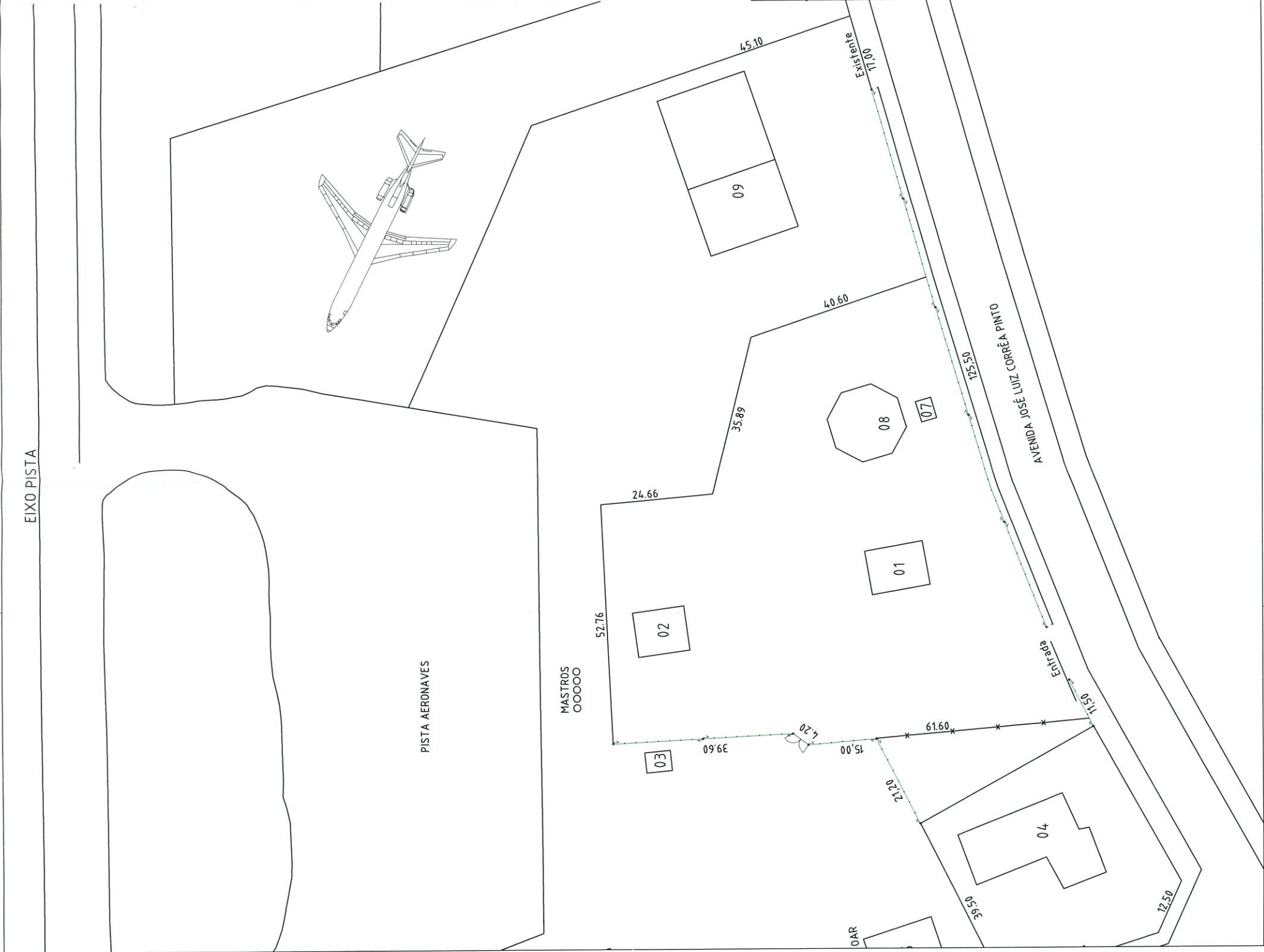

DETALHAMENTO ALAMBRADO

Protocolo nº 1103112020
Folha nº 16
Data: 16/06/2020
Assinatura: [assinatura]

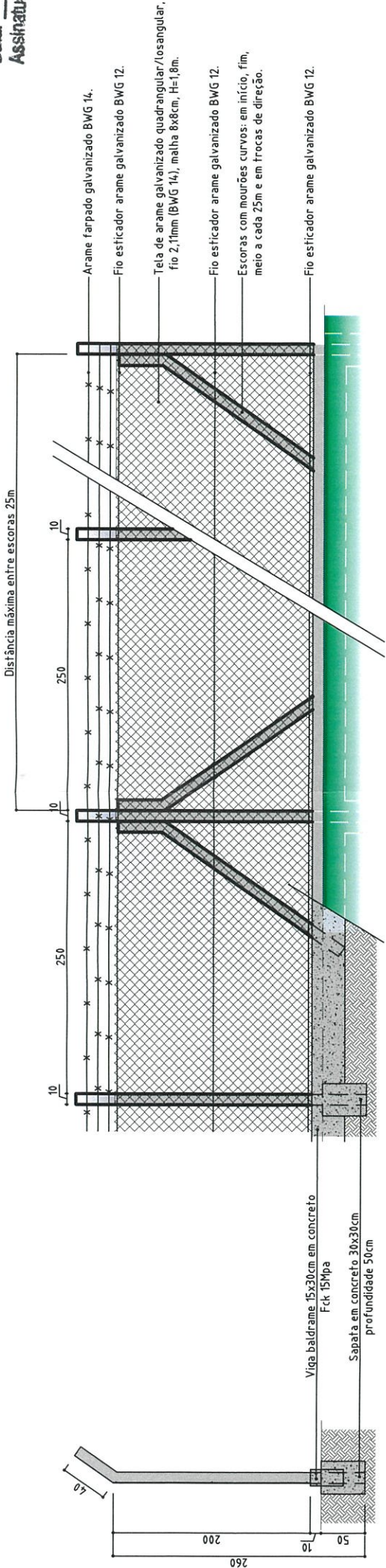

ESC 1:50

SEÇÃO VIGA BALDRAME
ESC 1:25

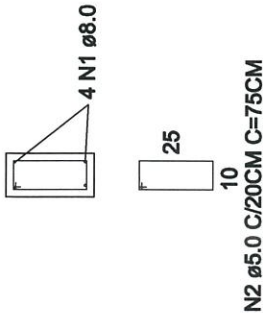

DETALHAMENTO PORTÃO

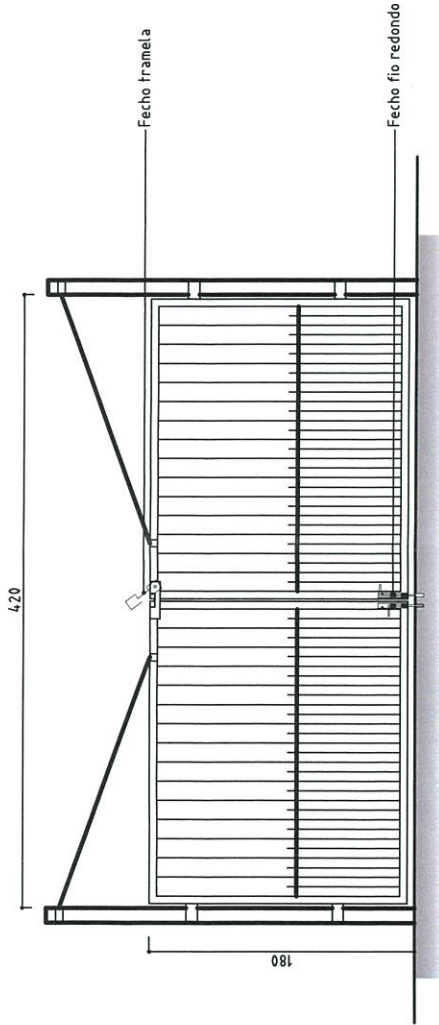

ESC 1:50

Prefeitura Municipal de
CANELA

obra: Cercamento Aeródromo

local: Avenida José Corrêa Pinto

prancha: Detalhamento alambrado, portão e viga baldrame

extensão/área: Indicada
escala: metro
unidade: 03/03
data: Junho/2021

responsável técnico:

proprietário:



Constantino Orsolin
prefeito municipal
Rua Dona Carlinda 455 - Centro | Canela/RS | CEP 95680-000
(54) 3282.4077 | www.canela.rs.gov.br

Vinicius F. Menetrier
eng. civil crea/rs 126.804-d