

LEGENDA

- P1
C25 cm
25x35 cm
- P2
C25 cm
25x35 cm
- Número do Pilar /
Esp. com Diâmetro de
25cm sem Pilar apoiado
Número do Pilar
com Pilar de 35x35cm apoiado

- Observações:
- 1) Avisar o projetista no início das fundações.
 - 2) Altura mínima das micro-estacas: h_{mín}=2,50m.
 - 3) A armadura da micro-estaca deve estar totalmente no interior do volume de concreto da micro-estaca.
 - 4) A água do lençol freático deve ser retirada antes do início da concretagem.
 - 5) A cota de arrasamento das estacas: -0,40cm.
 - 6) As estacas, se ficarem "aéreas" nestes trechos terão seção: 20cmx20cm (Ver Det.).

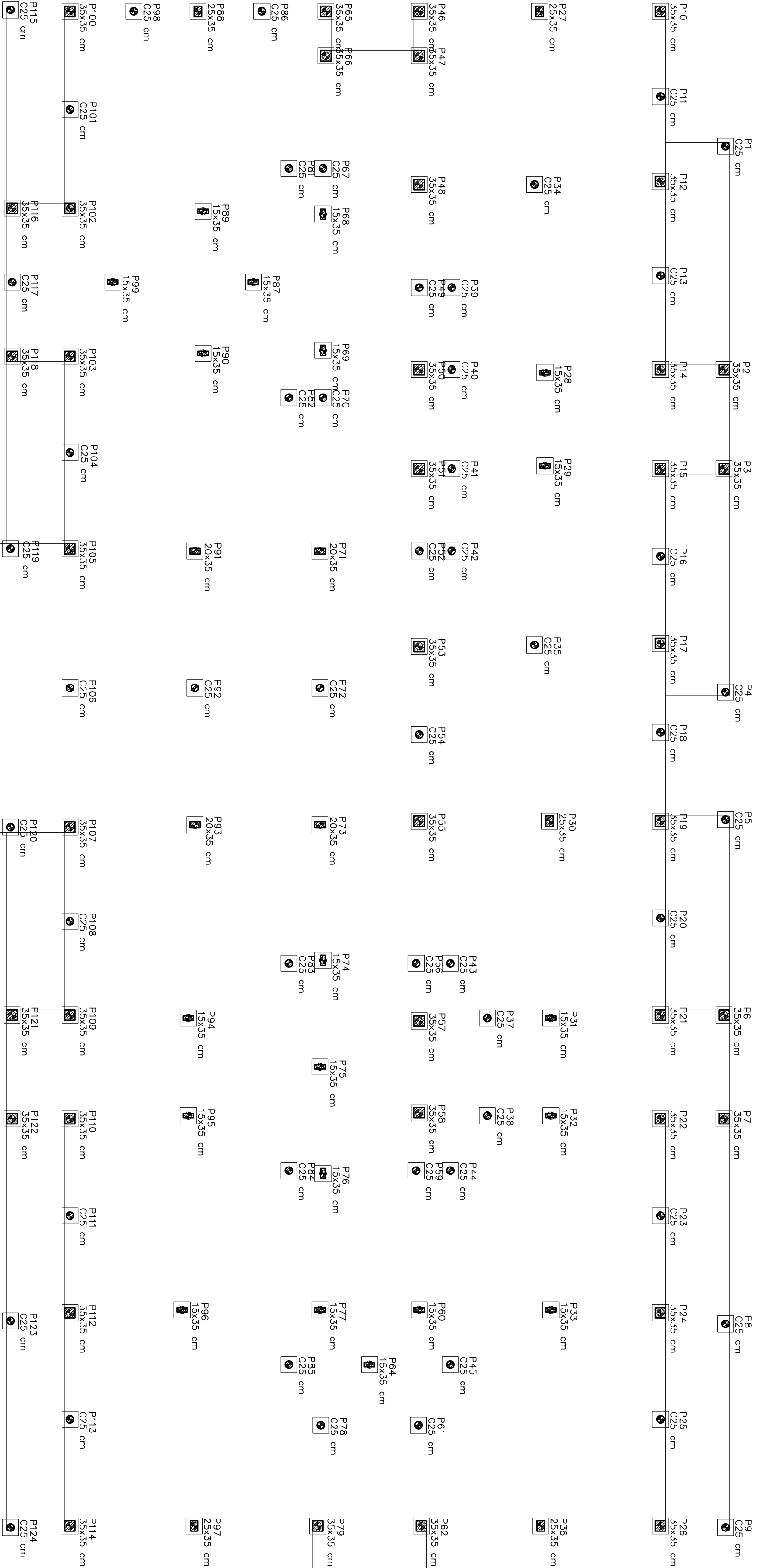

VIANA & TOLENTINO
PROJETOS E LICENCIAMENTOS

Requerente: PREFEITURA MUNICIPAL DE CANEIA
Pteão E.M.E.I. PROFESSOR ADALBERTO WORTIMANN
Endereço: Rua Homero Pacheco, N.370 - B. Cardealina / Canela-RS

Assunto: PROJETO ESTRUTURAL
LOCAÇÃO DOS PILARES

Escala/Dat.:
1:100 / Junho 2019

Requerente:

Área:
1.889,41 m²

Planilha:
EST. 2

Rep. Técnico:

Marcos Ramos Oliveira - CREA-RS 49.527-0