

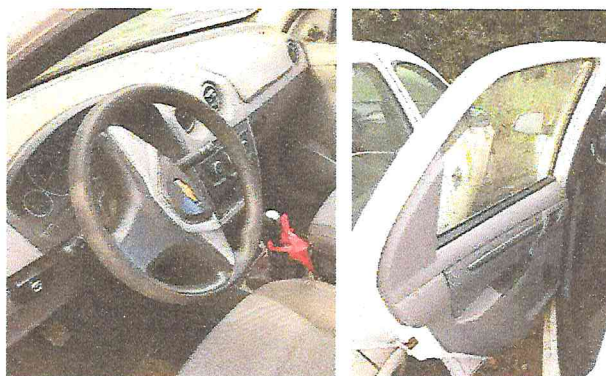

Visualização externa do Prisma 1.4L LT.



Vista frontal e traseira do veículo.



Vista interna com painel.

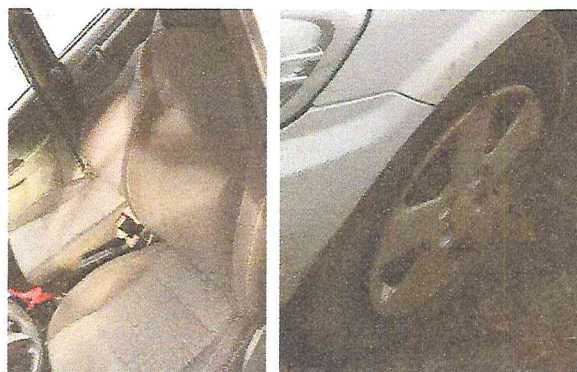

Bancos e roda com pneu.

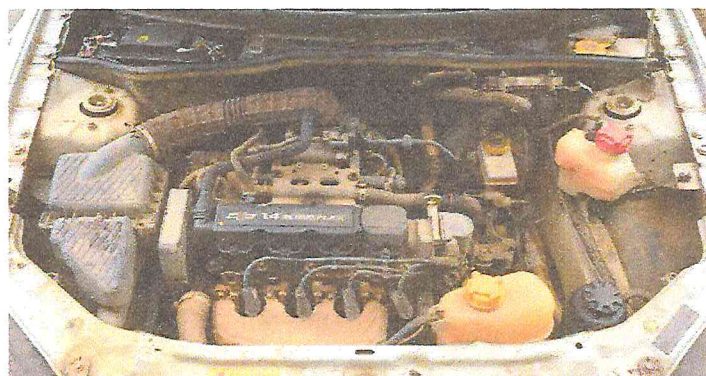

Estado geral do motor do veículo.

7.1.1 Aceitabilidade

Assinalar com "V" os itens que estiverem em condições de funcionamento.

Assinalar com "X" os itens que não estiverem em condições de funcionamento ou que o veículo não possui.

Quando mencionado Estado Geral (EG), é assinalado um número de 1 a 3, relacionado ao estado de conservação, as definições são:

- 1 – Bom
- 2 – Regular
- 3 – Ruim

Obs.:

- Não se aceitará rasuras neste laudo.
- Nenhum veículo poderá ter alterações em seu projeto original sem aprovação prévia do órgão competente.

7.1.2 Condições de Segurança

| | | | |
|--------------------------------------|-----|------------------------------|-----|
| Faróis – luz alta e baixa | (X) | Embreagem (EG) | (3) |
| Sinaleira Dianteira | (X) | Estado do para brisa | (X) |
| Sinaleira Traseira | (X) | Sistema descarga/escapamento | (X) |
| Cabos e fios | (X) | Indicador de direção | (X) |
| Extintor de incêndio | (X) | Limpador de para-brisa | (X) |
| Buzina | (X) | Rodas (EG) | (3) |
| Espelhos retrovisores E/D | (X) | Estado dos pneus (EG) | (3) |
| Densidade de Fumaça Preta conforme | | Chassi (EG) | (3) |
| escala Ringelamn em % máxima 20% | (X) | Estado geral do veículo | (3) |
| Tanque de combustível | (X) | Pinos/Terminais (EG) | (3) |
| Freios de pedal Barras | (X) | Cinto de segurança | (X) |
| Freios de pedal Braços | (X) | Freio de mão (EG) | (3) |
| Lanternas vermelha superior traseira | (X) | Molas (EG) | (3) |
| Coluna e setor | (X) | Jumelos e pinos | (X) |
| Motor (EG) | (3) | Diferencial (EG) | (3) |
| Caixa de mudança (EG) | (3) | Embuchamento | (X) |





Visualização externa do Classic Life.



Vista frontal e traseira do veículo.



Vista interna com painel.

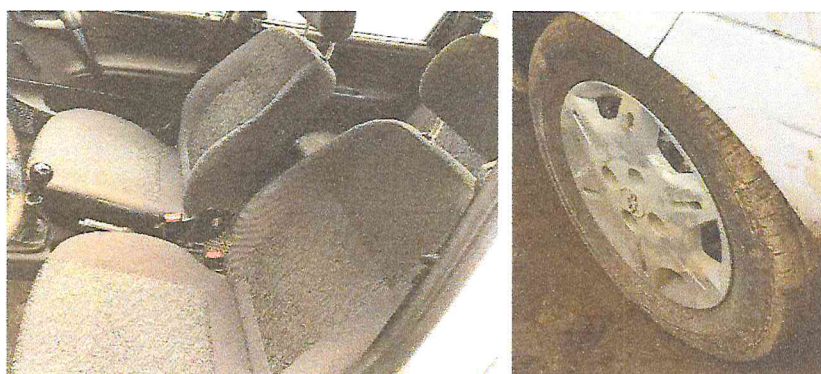

Bancos e roda com pneu.

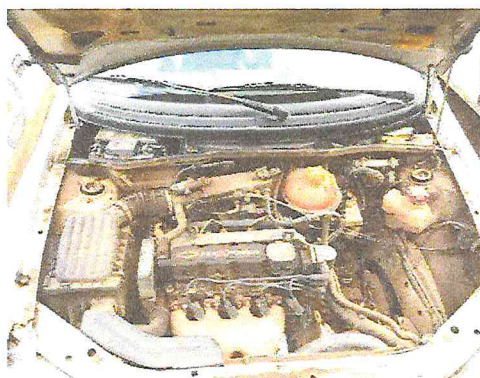

Estado geral do motor do veículo.

7.1.1 Aceitabilidade

Assinalar com "V" os itens que estiverem em condições de funcionamento.

Assinalar com "X" os itens que não estiverem em condições de funcionamento ou que o veículo não possui.

Quando mencionado Estado Geral (EG), é assinalado um número de 1 a 3, relacionado ao estado de conservação, as definições são:

- 1 – Bom
- 2 – Regular
- 3 – Ruim

Obs.:

- Não se aceitará rasuras neste laudo.
- Nenhum veículo poderá ter alterações em seu projeto original sem aprovação prévia do órgão competente.

7.1.2 Condições de Segurança

| | | | |
|--------------------------------------|-----|------------------------------|-----|
| Faróis – luz alta e baixa | (X) | Embreagem (EG) | (3) |
| Sinaleira Dianteira | (X) | Estado do para brisa | (X) |
| Sinaleira Traseira | (X) | Sistema descarga/escapamento | (X) |
| Cabos e fios | (X) | Indicador de direção | (X) |
| Extintor de incêndio | (X) | Limpador de para-brisa | (X) |
| Buzina | (X) | Rodas (EG) | (3) |
| Espelhos retrovisores E/D | (X) | Estado dos pneus (EG) | (3) |
| Densidade de Fumaça Preta conforme | | Chassi (EG) | (3) |
| escala Ringelamn em % máxima 20% | (X) | Estado geral do veículo | (3) |
| Tanque de combustível | (X) | Pinos/Terminais (EG) | (3) |
| Freios de pedal Barras | (X) | Cinto de segurança | (X) |
| Freios de pedal Braços | (X) | Freio de mão (EG) | (3) |
| Lanternas vermelha superior traseira | (X) | Molas (EG) | (3) |
| Coluna e setor | (X) | Jumelos e pinos | (X) |
| Motor (EG) | (3) | Diferencial (EG) | (3) |
| Caixa de mudança (EG) | (3) | Embuchamento | (X) |



Visualização externa do Logan Exp 16 HP.



Vista frontal e traseira do veículo.



Vista interna com painel.



Bancos e roda com pneu.





Estado geral do motor do veículo.

7.1.1 Aceitabilidade

Assinalar com "V" os itens que estiverem em condições de funcionamento.

Assinalar com "X" os itens que não estiverem em condições de funcionamento ou que o veículo não possui.

Quando mencionado Estado Geral (EG), é assinalado um número de 1 a 3, relacionado ao estado de conservação, as definições são:

- 1 – Bom
- 2 – Regular
- 3 – Ruim

Obs.:

- Não se aceitará rasuras neste laudo.
- Nenhum veículo poderá ter alterações em seu projeto original sem aprovação prévia do órgão competente.

7.1.2 Condições de Segurança

| | | | |
|--------------------------------------|-----|------------------------------|-----|
| Faróis – luz alta e baixa | (X) | Embreagem (EG) | (3) |
| Sinaleira Dianteira | (X) | Estado do para brisa | (X) |
| Sinaleira Traseira | (X) | Sistema descarga/escapamento | (X) |
| Cabos e fios | (X) | Indicador de direção | (X) |
| Extintor de incêndio | (X) | Limpador de para-brisa | (X) |
| Buzina | (X) | Rodas (EG) | (3) |
| Espelhos retrovisores E/D | (X) | Estado dos pneus (EG) | (3) |
| Densidade de Fumaça Preta conforme | | Chassi (EG) | (3) |
| escala Ringelamn em % máxima 20% | (X) | Estado geral do veículo | (3) |
| Tanque de combustível | (X) | Pinos/Terminais (EG) | (3) |
| Freios de pedal Barras | (X) | Cinto de segurança | (X) |
| Freios de pedal Braços | (X) | Freio de mão (EG) | (3) |
| Lanternas vermelha superior traseira | (X) | Molas (EG) | (3) |
| Coluna e setor | (X) | Jumelos e pinos | (X) |
| Motor (EG) | (3) | Diferencial (EG) | (3) |
| Caixa de mudança (EG) | (3) | Embuchamento | (X) |



Visualização externa do Prisma 1.4L LT.



Vista frontal e traseira do veículo.



Vista interna com painel.



Bancos e roda com pneu.



Estado geral do motor do veículo.

7.1.1 Aceitabilidade

Assinalar com "V" os itens que estiverem em condições de funcionamento.

Assinalar com "X" os itens que não estiverem em condições de funcionamento ou que o veículo não possui.

Quando mencionado Estado Geral (EG), é assinalado um número de 1 a 3, relacionado ao estado de conservação, as definições são:

- 1 – Bom
- 2 – Regular
- 3 – Ruim

Obs.:

- Não se aceitará rasuras neste laudo.
- Nenhum veículo poderá ter alterações em seu projeto original sem aprovação prévia do órgão competente.

7.1.2 Condições de Segurança

| | | | |
|--------------------------------------|-----|------------------------------|-----|
| Faróis – luz alta e baixa | (X) | Embreagem (EG) | (3) |
| Sinaleira Dianteira | (X) | Estado do para brisa | (X) |
| Sinaleira Traseira | (X) | Sistema descarga/escapamento | (X) |
| Cabos e fios | (X) | Indicador de direção | (X) |
| Extintor de incêndio | (X) | Limpador de para-brisa | (X) |
| Buzina | (X) | Rodas (EG) | (3) |
| Espelhos retrovisores E/D | (X) | Estado dos pneus (EG) | (3) |
| Densidade de Fumaça Preta conforme | | Chassi (EG) | (3) |
| escala Ringelamn em % máxima 20% | (X) | Estado geral do veículo | (3) |
| Tanque de combustível | (X) | Pinos/Terminais (EG) | (3) |
| Freios de pedal Barras | (X) | Cinto de segurança | (X) |
| Freios de pedal Braços | (X) | Freio de mão (EG) | (3) |
| Lanternas vermelha superior traseira | (X) | Molas (EG) | (3) |
| Coluna e setor | (X) | Jumelos e pinos | (X) |
| Motor (EG) | (3) | Diferencial (EG) | (3) |
| Caixa de mudança (EG) | (3) | Embuchamento | (X) |



Visualização externa do Vectra Sedan Elegance.



Vista frontal e traseira do veículo.



Vista interna com painel.



Bancos e roda com pneu.

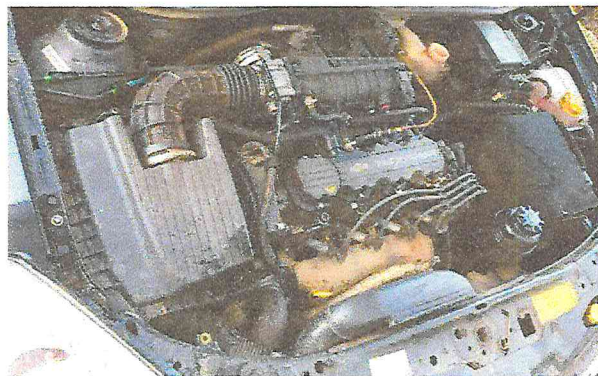

Estado geral do motor do veículo.

7.1.1 Aceitabilidade

Assinalar com "V" os itens que estiverem em condições de funcionamento.

Assinalar com "X" os itens que não estiverem em condições de funcionamento ou que o veículo não possui.

Quando mencionado Estado Geral (EG), é assinalado um número de 1 a 3, relacionado ao estado de conservação, as definições são:

- 1 – Bom
- 2 – Regular
- 3 – Ruim

Obs.:

- Não se aceitará rasuras neste laudo.
- Nenhum veículo poderá ter alterações em seu projeto original sem aprovação prévia do órgão competente.

7.1.2 Condições de Segurança

| | | | |
|--------------------------------------|-----|------------------------------|-----|
| Faróis – luz alta e baixa | (X) | Embreagem (EG) | (3) |
| Sinaleira Dianteira | (X) | Estado do para brisa | (X) |
| Sinaleira Traseira | (X) | Sistema descarga/escapamento | (X) |
| Cabos e fios | (X) | Indicador de direção | (X) |
| Extintor de incêndio | (X) | Limpador de para-brisa | (X) |
| Buzina | (X) | Rodas (EG) | (3) |
| Espelhos retrovisores E/D | (X) | Estado dos pneus (EG) | (3) |
| Densidade de Fumaça Preta conforme | | Chassi (EG) | (3) |
| escala Ringelamn em % máxima 20% | (X) | Estado geral do veículo | (3) |
| Tanque de combustível | (X) | Pinos/Terminais (EG) | (3) |
| Freios de pedal Barras | (X) | Cinto de segurança | (X) |
| Freios de pedal Braços | (X) | Freio de mão (EG) | (3) |
| Lanternas vermelha superior traseira | (X) | Molas (EG) | (3) |
| Coluna e setor | (X) | Jumelos e pinos | (X) |
| Motor (EG) | (3) | Diferencial (EG) | (3) |
| Caixa de mudança (EG) | (3) | Embuchamento | (X) |



Visualização externa do Caminhão Tanque Mercedes Benz.



Vista frontal e traseira do caminhão.



Vista interna com painel.



Bancos e roda com pneu.





Estado geral das bombas hidráulicas e tanque superior.

7.1.1 Aceitabilidade

Assinalar com "V" os itens que estiverem em condições de funcionamento.

Assinalar com "X" os itens que não estiverem em condições de funcionamento ou que o veículo não possui.

Quando mencionado Estado Geral (EG), é assinalado um número de 1 a 3, relacionado ao estado de conservação, as definições são:

- 1 – Bom
- 2 – Regular
- 3 – Ruim

Obs.:

- Não se aceitará rasuras neste laudo.
- Nenhum veículo poderá ter alterações em seu projeto original sem aprovação prévia do órgão competente.

7.1.2 Condições de Segurança

| | | | |
|--------------------------------------|-----|------------------------------|-----|
| Faróis – luz alta e baixa | (X) | Embreagem (EG) | (3) |
| Sinaleira Dianteira | (X) | Estado do para brisa | (X) |
| Sinaleira Traseira | (X) | Sistema descarga/escapamento | (X) |
| Cabos e fios | (X) | Indicador de direção | (X) |
| Extintor de incêndio | (X) | Limpador de para-brisa | (X) |
| Buzina | (X) | Rodas (EG) | (3) |
| Espelhos retrovisores E/D | (X) | Estado dos pneus (EG) | (3) |
| Densidade de Fumaça Preta conforme | | Chassi (EG) | (3) |
| escala Ringelamn em % máxima 20% | (X) | Estado geral do caminhão | (3) |
| Tanque de combustível | (X) | Pinos/Terminais (EG) | (3) |
| Freios de pedal Barras | (X) | Cinto de segurança | (X) |
| Freios de pedal Braços | (X) | Freio de mão (EG) | (3) |
| Lanternas vermelha superior traseira | (X) | Molas (EG) | (3) |
| Coluna e setor | (X) | Jumelos e pinos | (X) |
| Motor (EG) | (3) | Diferencial (EG) | (3) |
| Caixa de mudança (EG) | (3) | Embuchamento | (X) |





Luminárias, armário metálico e carcaças de extintores.



Vista ampla do lote contendo cadeiras, mesas, berços, etc.



Vista ampla do lote contendo cadeiras, mesas, berços, estantes, etc.



Vista ampla do lote contendo cadeiras, mesas, berços, estantes, etc.





Vista ampla do lote contendo mesas, cadeiras, ventiladores, berços, etc.

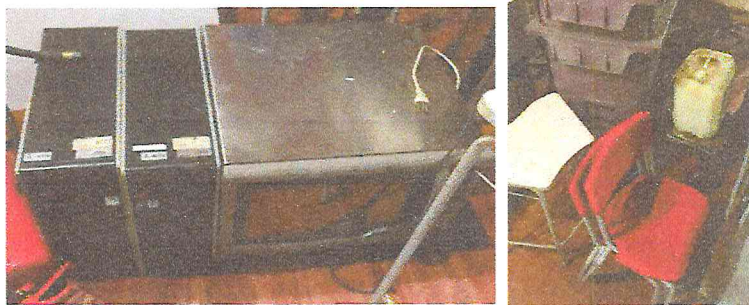

CPUs, forno, cadeiras, mesas.



Televisores, máquina de lavar roupas, armários, eletrônicos diversos.



Armários, fornos e cadeiras de escritório.

