

-  CBUQ 5cm
-  BASE DE BRITA GRADUADA (e=18cm)
-  SUB-LEITO (variável)

SEÇÃO TRANSVERSAL SEM ESCALA

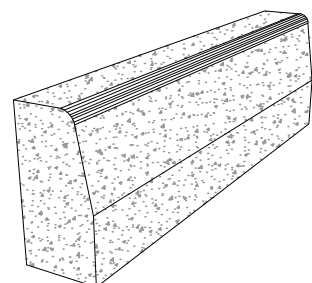

PERSPECTIVA
Sem Escala

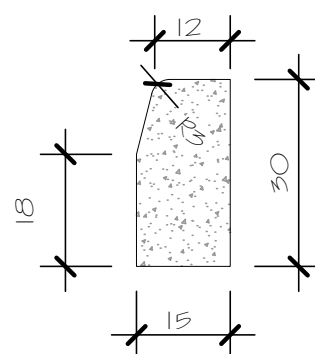

VISTA LATERAL
Sem Escala

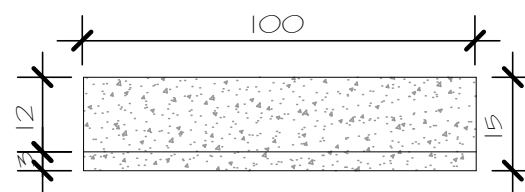

VISTA SUPERIOR
Sem Escala

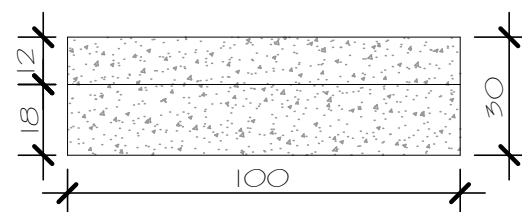

VISTA FRONTAL
Sem Escala

DETALHE - MEIO FIO DE CONCRETO SEM ESCALA



PREFEITURA
MUNICIPAL
DE
CANELA

Telefone - 54 3282 4077
Rua Dona Carlinda, n. 455

PROJETO DE PAVIMENTAÇÃO
RUA DOS EUCALIPTOS

Detalhes

Proprietário Município de Canela

Projeto Enq. Civ. Vera R. G. Madeira CREA: 97219

Projeto Arqª Patricia Paiva Michelin CAU A 46 301-9

Data
Julho/2018

Escala

Área

Desenho
Patricia

PRANCHA

04/05